



FIBROSYMPOSIUM 2015
Granada, 18 y 19 de septiembre

Boletín Fundación FF - Agosto 2016



Ocho mesas de expertos en la sexta edición del Fibrosymposium en Granada

El Fibrosymposium 2015 se celebrará en la Universidad de Granada el 18 y 19 de septiembre. El encuentro contará con una conferencia inaugural a cargo del dr. Dan Buskila y 8 mesas de expertos en dolor, reumatología, neurociencias, rehabilitación, psicología y medicina general.

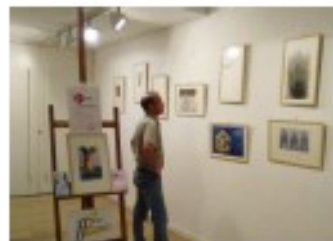

La exposición CARAM!, en el Hospital Arnau de Vilanova de Lleida

La exposición Caram! continúa con su muestra itinerante y esta vez se encuentra expuesta en el Hospital Arnau de Vilanova de Lleida. Una vez acabe la exposición en el Hospital Arnau de Vilanova, FIBROLLEIDA la trasladará al Hospital de Santa María y que cuenta con la Unidad de FM y SFC.



Seguimiento para mejorar la calidad de vida
Seguimiento para mejorar la calidad de vida de las personas afectadas por fibromialgia y síndrome de fatiga crónica.

La Fundación FF ha colaborado con la revista 'Enfermería en Desarrollo'

La Fundación FF ha colaborado en el último número de la revista 'Enfermería en desarrollo', con una columna de la presidenta de la entidad, Emilia Altarriba, así como un reportaje donde han participado varias personas afectadas.



AFIBROVI presenta el himno oficial de la entidad

La asociación de Fibromialgia y Síndrome de Fatiga Crónica de Villarobledo (AFIBROVI) ha presentado recientemente el himno oficial de la entidad, compuesto por el músico Jorge Santiago, colaborador de AFIBROVI. Jorge está especialmente sensibilizado con estas enfermedades y ha querido dedicar esta canción.



Artículos de divulgación de SFC-SQM Madrid

La asociación SFC-SQM Madrid ha participado durante el último semestre en varios artículos de divulgación sobre fibromialgia, síndrome de fatiga crónica y sensibilidad química múltiple. Además, SFC-SQM Madrid pone a disposición de los usuarios los videos de las ponencias de la I Jornada para Pacientes y familiares.

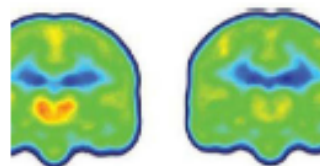

Hombres y mujeres no procesan de la misma manera el dolor

Hombres y mujeres no procesan de la misma forma el dolor; al menos en los animales, las células encargadas de manejar el dolor no son las mismas, asegura una investigación que puede tener importantes implicaciones en la comprensión de dolor, pero también en el desarrollo de una nueva generación de medicamentos.

Agenda

- *Teatro solidario 'Después de la lluvia' a favor de SFC-SQM Madrid*



Fundación de Afectados de Fibromialgia y Síndrome de Fatiga Crónica

Avenida Diagonal, 365, 4º1º, Barcelona

Teléfono: 93 467 22 22

Contacto:

oficinacentral@laff.es

www.laff.es

